

Chemie- und Pharma-Barometer Nordrhein-Westfalen



Aktuelle Zahlen zur Konjunktur der chemisch-pharmazeutischen Industrie

Stand: 02.06.2026

Überblick NRW Konjunkturindizes, 2021=100 (teils saisonbereinigt)

Chemisch-pharmazeutische Industrie

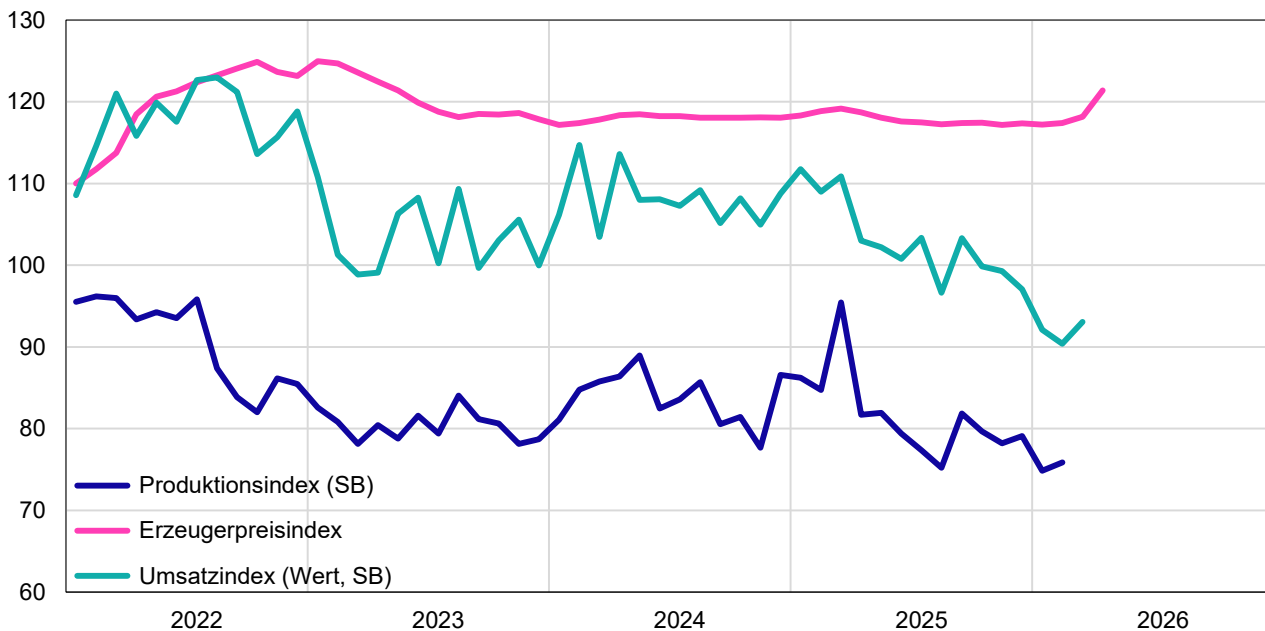

Chemisch-pharmazeutische Industrie

Chemische Industrie

Pharmazeutische Industrie

Indikator	Stand	Veränderung ggü. Vorjahr in Prozent		Veränderung ggü. Vorjahr in Prozent		Veränderung ggü. Vorjahr in Prozent	
		akt. Monat	kumuliert	akt. Monat	kumuliert	akt. Monat	kumuliert
Produktion	Feb'26	-10,4	-11,8	-9,3	-10,7	-15,7	-17,1
Erzeugerpreise*	Apr'26	2,3	-0,2	2,6	-0,4	1,0	0,7
Umsatz	Mär'26	-16,1	-16,9	-7,8	-12,5	-48,2	-37,1
Inland	Mär'26	-4,3	-11,6	-3,3	-9,7	-11,2	-24,1
Ausland	Mär'26	-22,7	-20,2	-10,7	-14,4	-58,9	-42,0
Export	Mär'26	-15,4	-13,5	-4,3	-6,4	-36,3	-29,4
Import	Mär'26	-1,5	-12,1	0,1	-6,0	-3,7	-18,9
Beschäftigung	Mär'26	-3,9	-4,1	-4,5	-4,5	-1,0	-2,0

* Preisindizes liegen grundsätzlich nur für Deutschland vor

Quellen: Statistisches Landesamt Nordrhein-Westfalen, Destatis, Chemdata

Nordrhein-Westfalen: Umsatz

Umsatzindex (Wert), 2021=100, saisonbereinigt

Chemisch-pharmazeutische Industrie

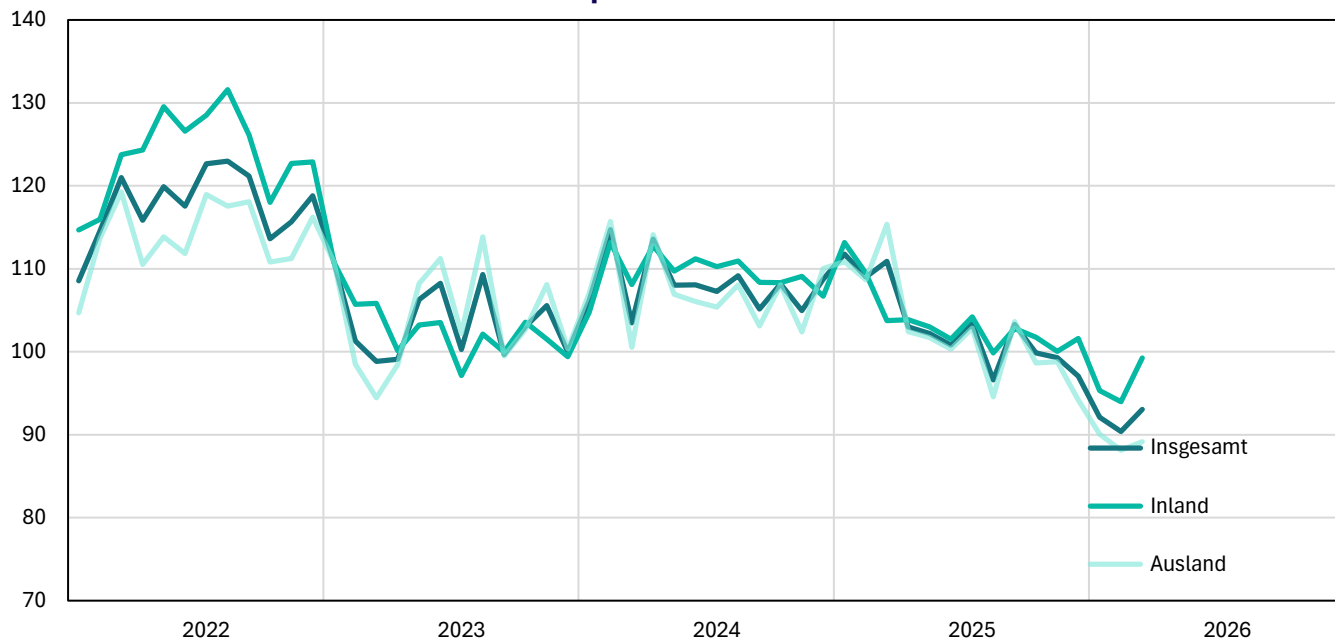

Chemie

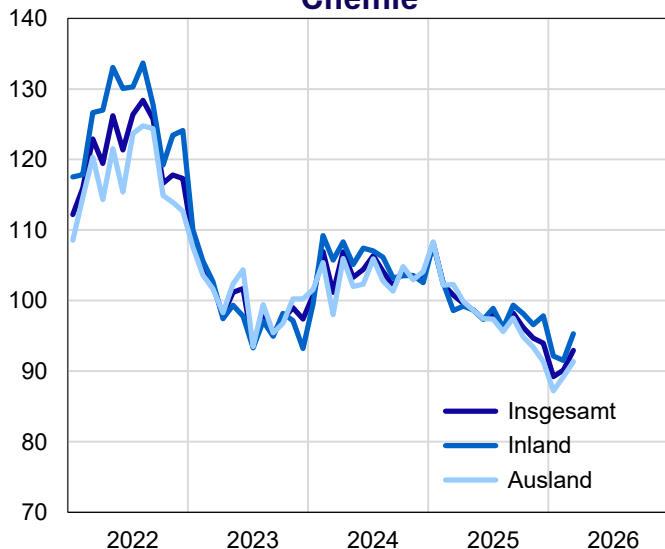

Pharma

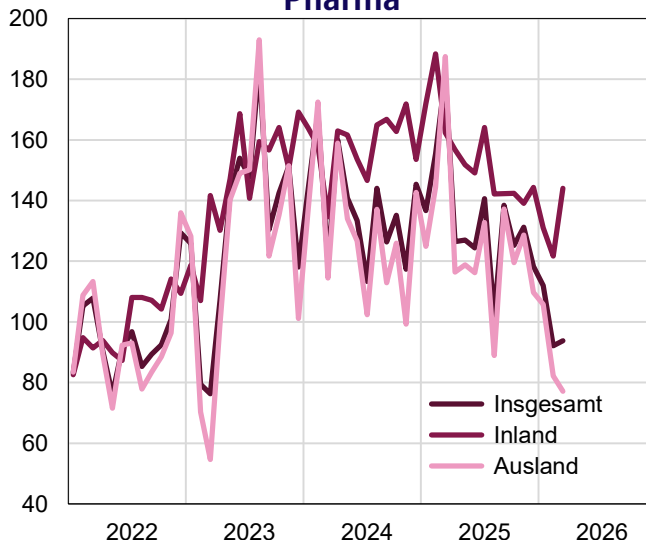

Mär. 2026

Mär. 2025

Jan.-Mär. 2026

Veränderungsrate in Prozent gegenüber

Vormonat

Vorjahresmonat

Vorjahreszeitraum

Nordrhein-Westfalen

Chemisch-pharmazeutische Industrie

3,0

-16,1

-16,9

Chemie

3,1

-7,8

-12,5

Pharmazeutika

1,9

-48,2

-37,1

Deutschland

Chemisch-pharmazeutische Industrie

4,5

-2,5

-6,0

Chemie

4,6

-1,8

-6,6

Pharmazeutika

4,3

-4,0

-4,6

Quellen: Statistisches Landesamt Nordrhein-Westfalen, Destatis, Chemdata

Nordrhein-Westfalen: Produktion

Produktionsindex, 2021=100, saisonbereinigt

Chemisch-pharmazeutische Industrie

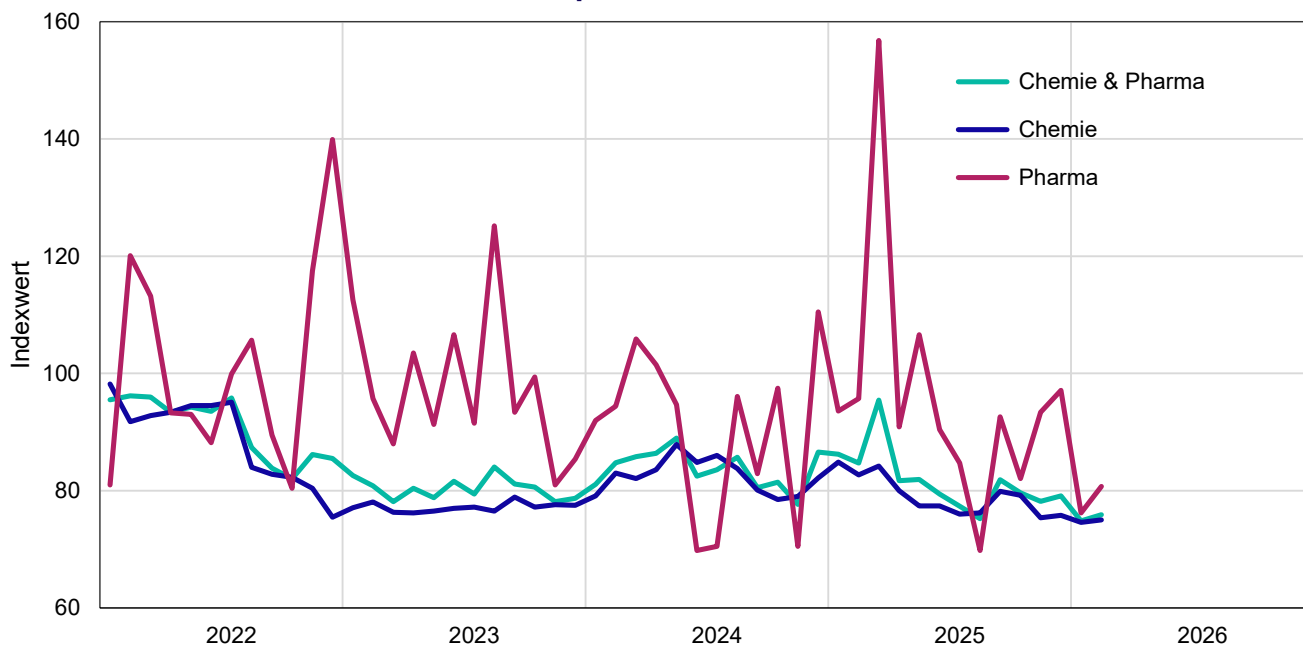

Produktivität und Lohnstückkosten, 2021=100, saisonbereinigt

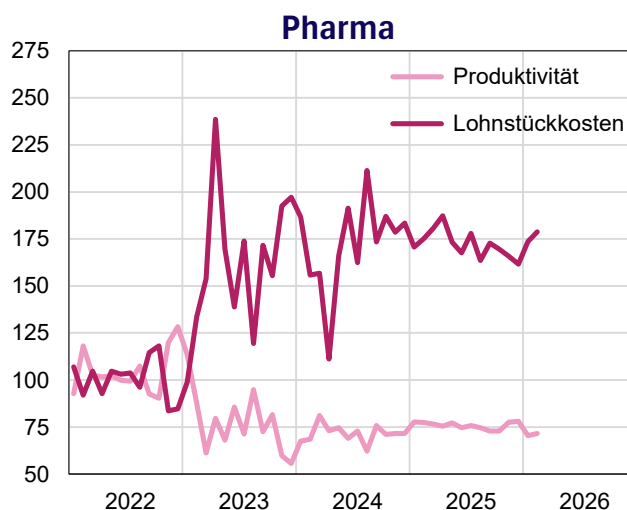
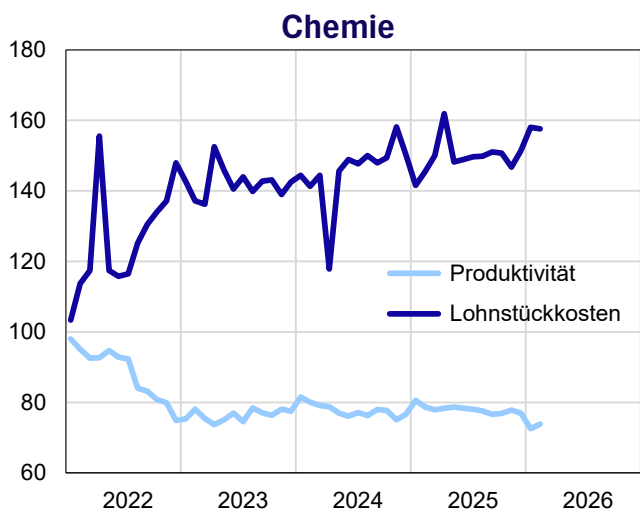

Chemisch-pharmazeutische Industrie

Veränderungsrate in Prozent gegenüber
Feb. 2026 **Feb. 2025** **Jan.-Feb. 2026**
Vormonat **Vorjahresmonat** **Vorjahreszeitraum**

Nordrhein-Westfalen

Produktionsindex	1,4	-10,4	-11,8
Produktivität	1,7	-6,5	-8,2
Lohnstückkosten	0,3	7,2	8,5

Deutschland

Produktionsindex	-1,5	-3,6	-3,6
Produktivität	-0,1	-2,0	-3,1
Lohnstückkosten	1,5	5,3	6,5

Quellen: Statistisches Landesamt Nordrhein-Westfalen, Destatis, Chemdata

Nordrhein-Westfalen: Chemie-Außenhandel

Handel mit der Welt

Chemische Erzeugnisse

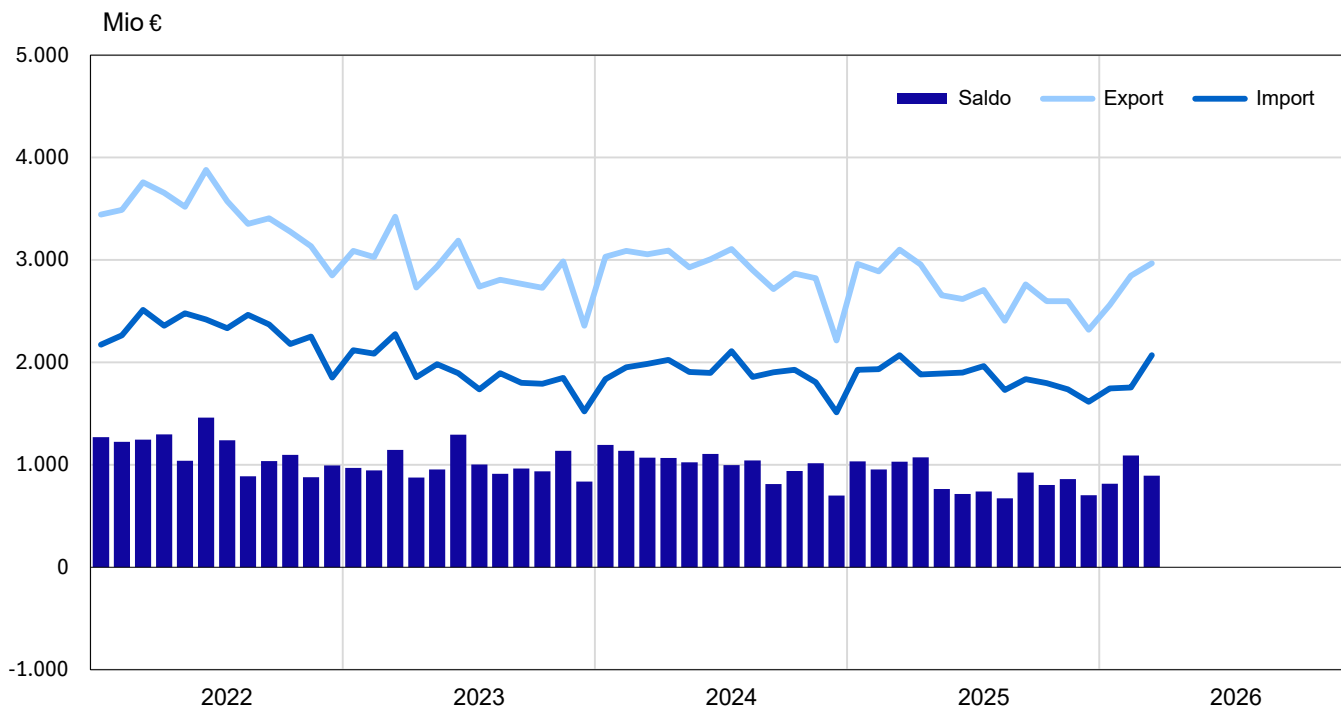

Export

Import

Handel mit ...	Anteil	Export		Import		
		Jan. - Mär. 2026 in Mio Euro	Veränderung ggü. Vorjahr in Prozent	Anteil	Jan. - Mär. 2026 in 1000 Euro	Veränderung ggü. Vorjahr in Prozent
Welt	100%	8.376	-6,4	100%	5.574	-6,0
EU (27)	66%	5.487	-3,9	65%	3.615	-1,7
Asien	11%	956	-17,8	17%	939	-21,6
Nordamerika	7%	627	-3,1	10%	557	0,2
Niederlande	14%	1.147	-1,2	18%	1.023	0,0
Belgien	9%	755	-16,4	14%	803	-5,9
Frankreich	9%	778	-0,9	9%	514	1,6
USA	7%	551	-1,5	9%	516	-0,4
Italien	7%	621	-5,4	5%	304	0,4
Polen	6%	461	-8,2	4%	209	3,6
Großbritannien	4%	352	-6,9	3%	162	-14,4
China	4%	340	-15,8	7%	387	-18,0
Spanien	4%	350	-4,7	3%	191	2,4

Quellen: Statistisches Landesamt Nordrhein-Westfalen, Destatis, Chemdata

Nordrhein-Westfalen: Pharma-Außenhandel

Handel mit der Welt

Pharmazeutische Erzeugnisse

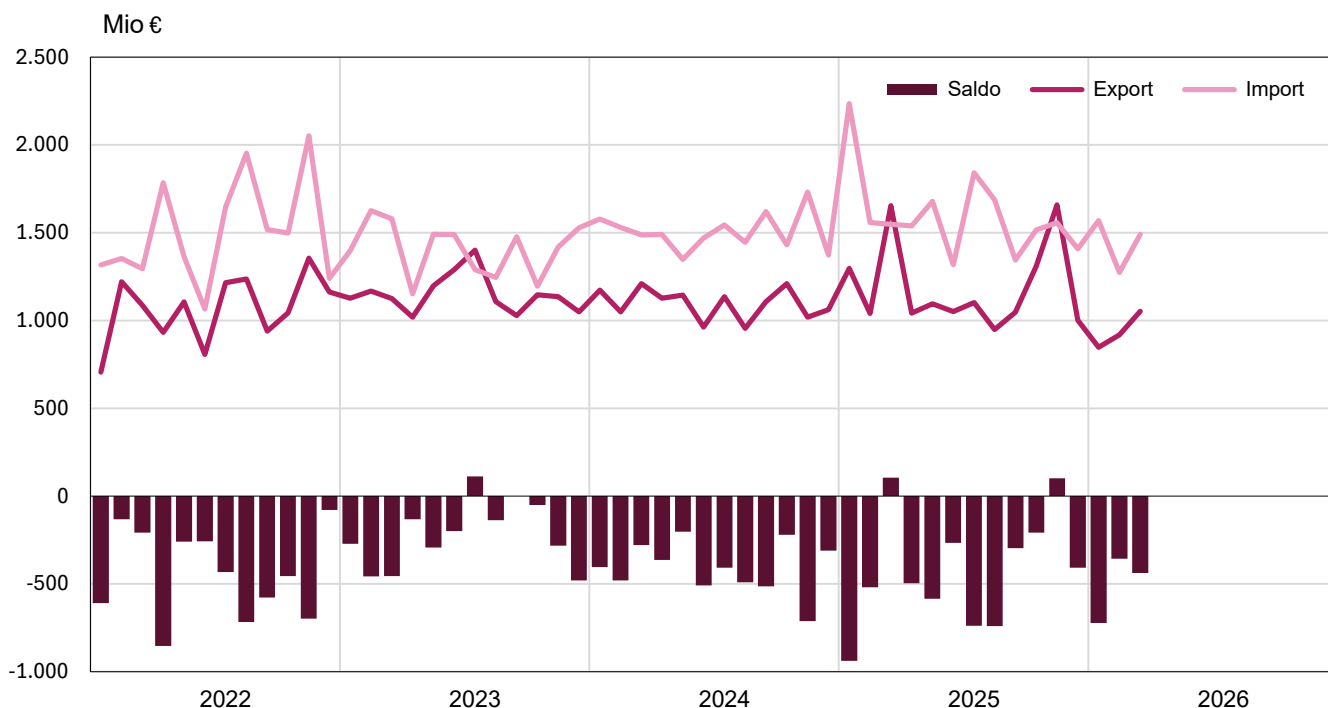

Export

Import

Handel mit ...	Anteil	Export		Import		
		Jan. - Mär. 2026 in Mio Euro	Veränderung ggü. Vorjahr in Prozent	Anteil	Jan. - Mär. 2026 in 1000 Euro	Veränderung ggü. Vorjahr in Prozent
Welt	100%	2.818	-29,4	100%	4.334	-18,9
EU (27)	65%	1.844	-22,0	71%	3.083	6,4
Nordamerika	11%	306	-68,0	11%	465	-6,5
Asien	14%	381	5,4	6%	242	22,8
Niederlande	14%	389	-1,3	9%	386	-7,1
USA	9%	255	-71,7	10%	455	-5,4
Frankreich	6%	158	-47,0	5%	196	65,9
Belgien	7%	193	-21,4	8%	363	35,5
Italien	4%	107	-57,3	5%	204	2,4
China	7%	211	20,2	2%	88	11,2
Spanien	3%	96	-49,5	3%	139	-16,2
Polen	6%	171	16,6	0%	17	-43,7
Tschechien	4%	114	-10,7	2%	100	-11,9

Quellen: Statistisches Landesamt Nordrhein-Westfalen, Destatis, Chemdata

Nordrhein-Westfalen: Auftragseingang

Auftragseingangsindex (Volumen), 2021=100, saisonbereinigt

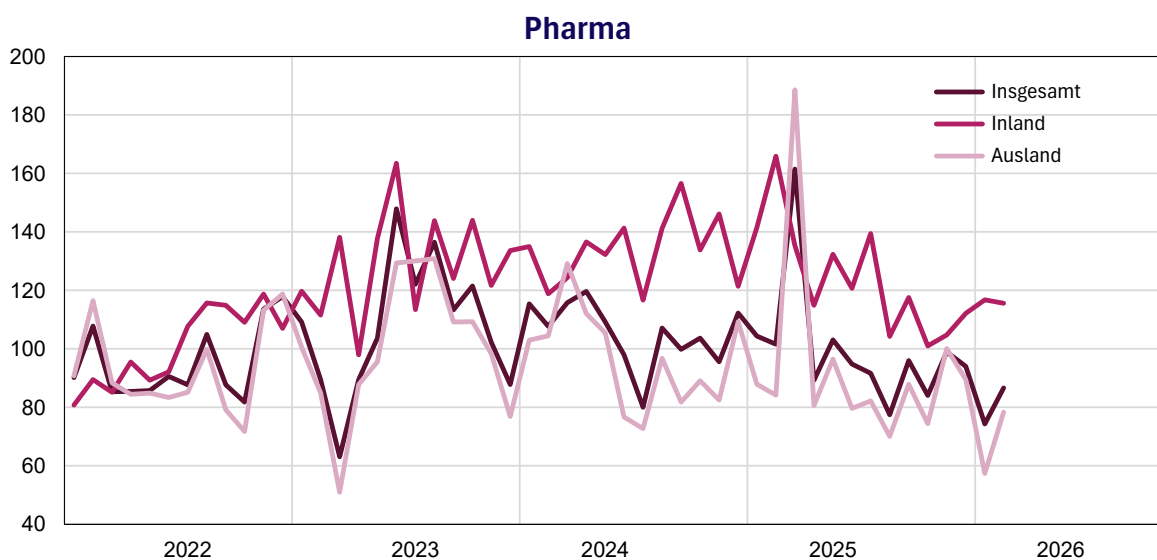
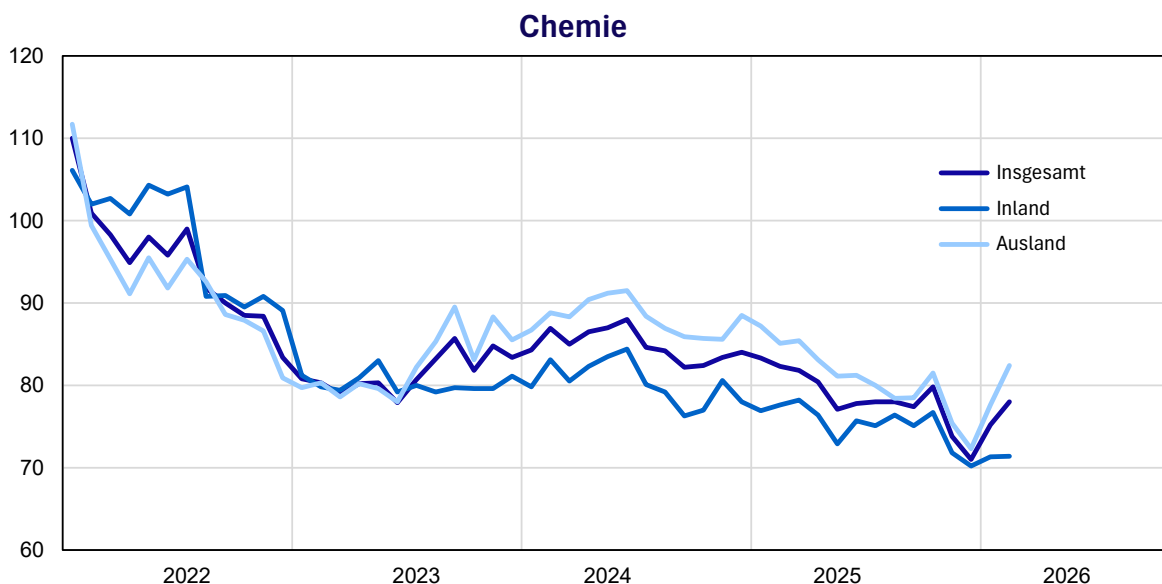

	Feb. 2026	Feb. 2025	Jan.-Feb. 2026
	Veränderungsrate in Prozent gegenüber		
	Vormonat	Vorjahresmonat	Vorjahreszeitraum
Nordrhein-Westfalen			
Chemisch-pharmazeutische Industrie	5,4	-6,7	-9,8
Chemie	3,7	-5,2	-7,5
Pharmazeutika	16,6	-14,8	-21,9
Deutschland			
Chemisch-pharmazeutische Industrie	-0,2	-1,7	-2,8
Chemie	0,7	-1,6	-2,4
Pharmazeutika	-2,2	-2,0	-4,1

Quellen: Statistisches Landesamt Nordrhein-Westfalen, Destatis, Chemdata

Vergleich Nordrhein-Westfalen <--> Deutschland

Produktionsindex, 2021=100, saisonbereinigt

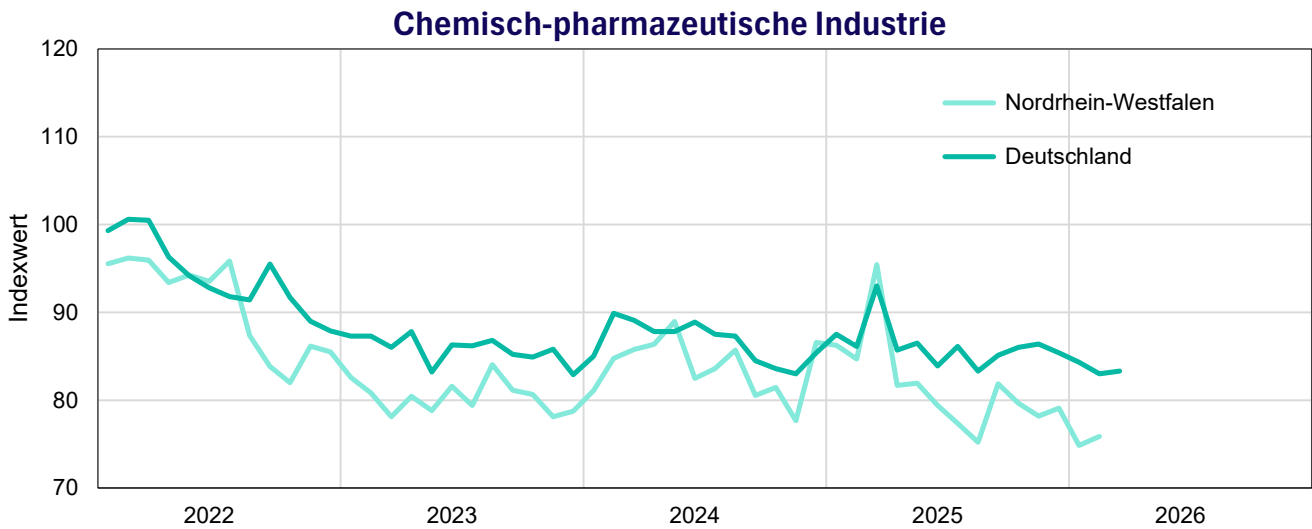

Umsatzindex (Wert), 2021=100, saisonbereinigt

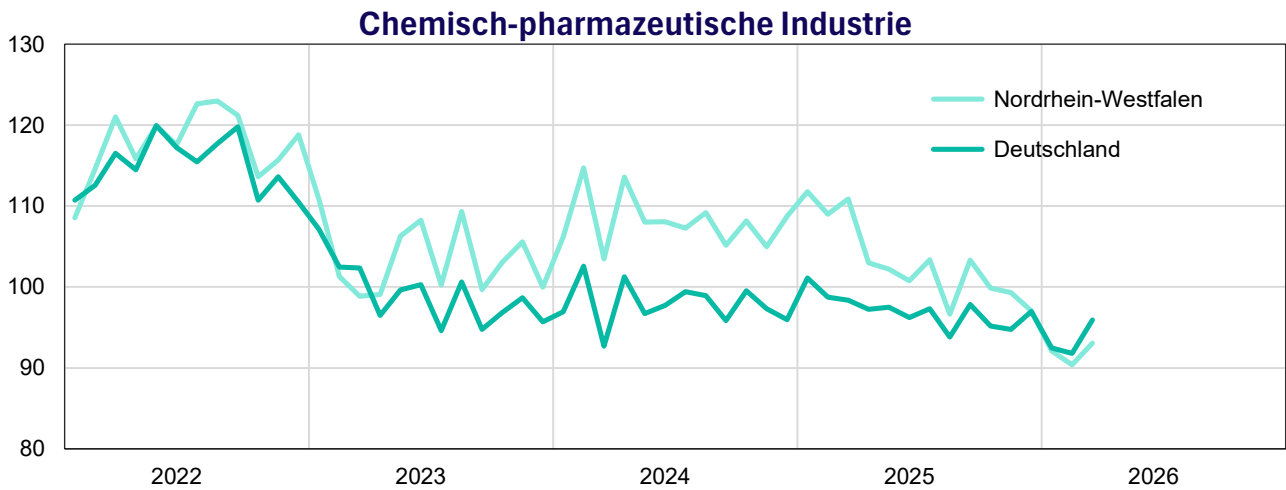

Außenhandel mit der Welt in Mrd. Euro

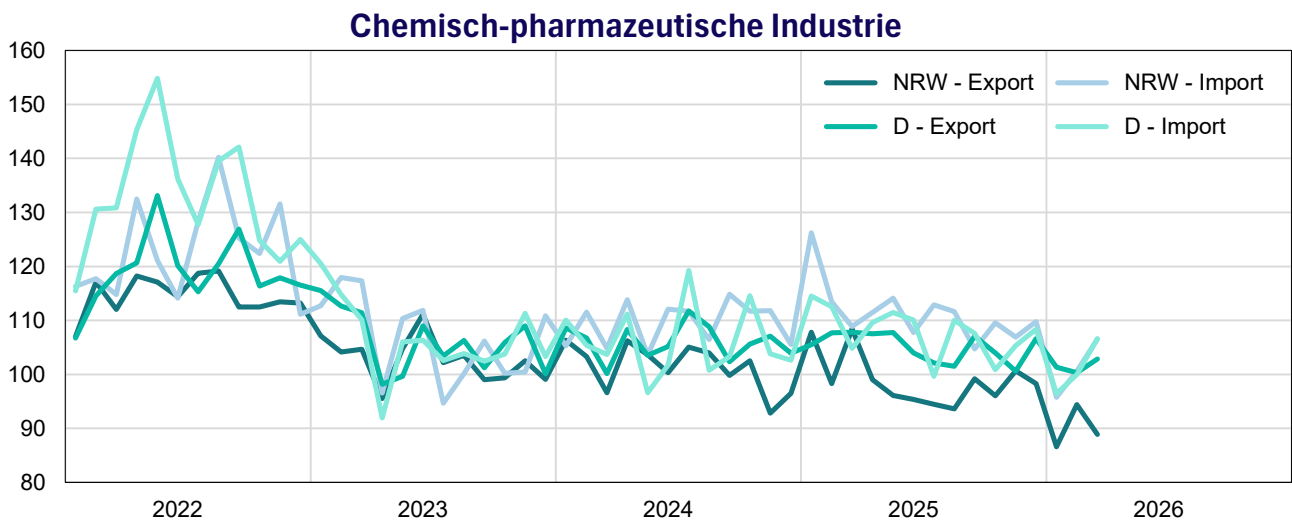

Quellen: Statistisches Landesamt Nordrhein-Westfalen, Destatis, Chemdata

Deutschland: Erzeugerpreise

Erzeugerpreisindex, 2021=100

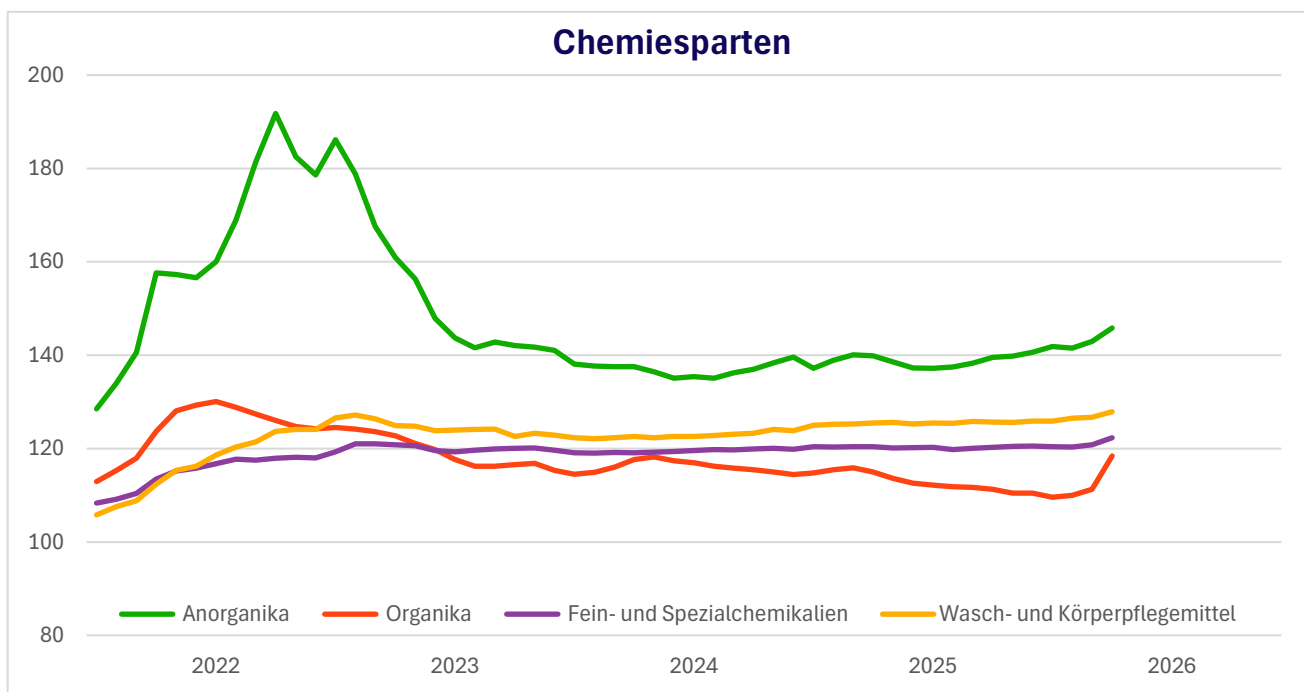
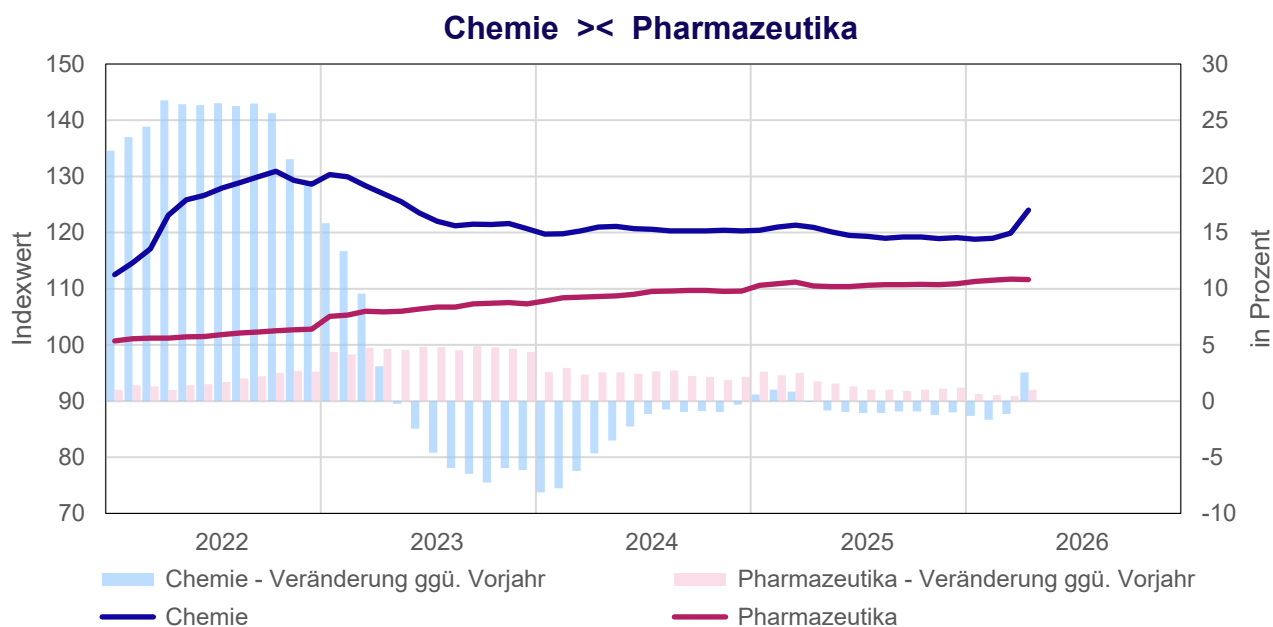

Apr. 2026 Apr. 2025 Jan.-Apr. 2026

Veränderungsrate in Prozent gegenüber

Vormonat Vorjahresmonat Vorjahreszeitraum

	Apr. 2026	Apr. 2025	Jan.-Apr. 2026
Chemisch-pharmazeutische Industrie	2,7	2,3	-0,2
Chemie	3,4	2,6	-0,4
Anorganische Grundchemikalien	2,0	4,2	2,9
Organische Grundchemikalien	6,4	2,9	-2,6
Fein- und Spezialchemikalien	1,2	1,6	0,5
Wasch- und Körperpflegemittel	0,9	1,9	1,2
Pharmazeutika	-0,1	1,0	0,7

Quellen: Destatis, Chemdata

Deutschland: ifo-Konjunkturtest

Mai. 2026

Saldo aus positiven und negativen Antworten

Beurteilung der Geschäftslage

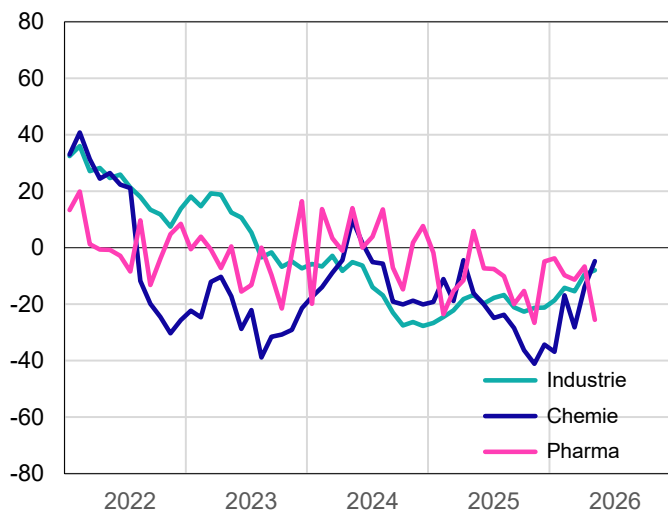

Geschäftserwartungen für 6 Monate

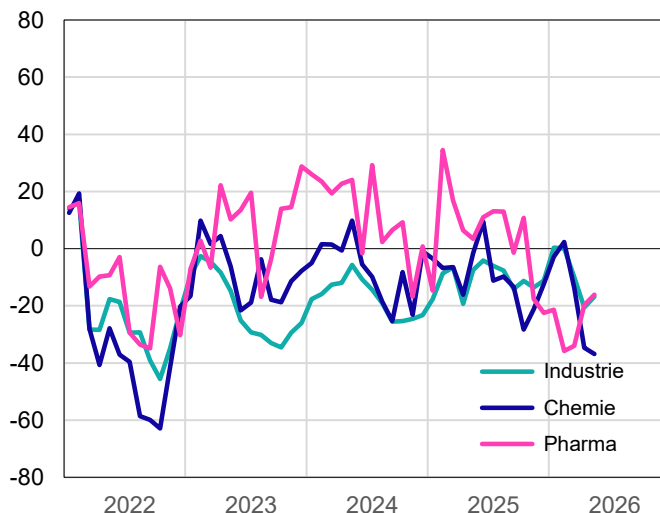

Fertigwarenlagerbeurteilung

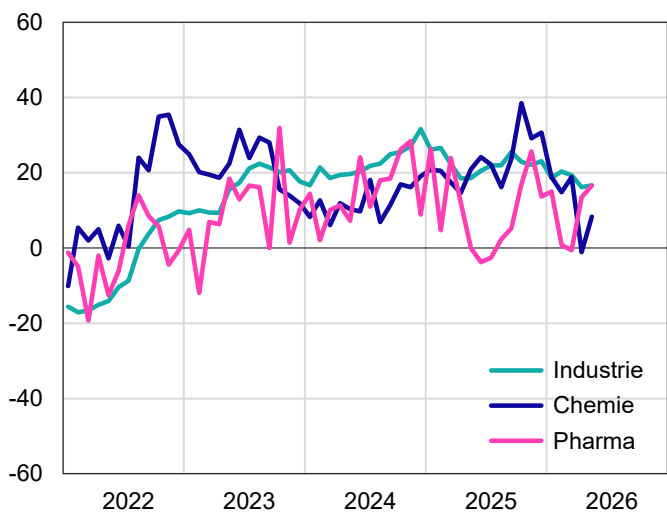

Produktionspläne für 3 Monate

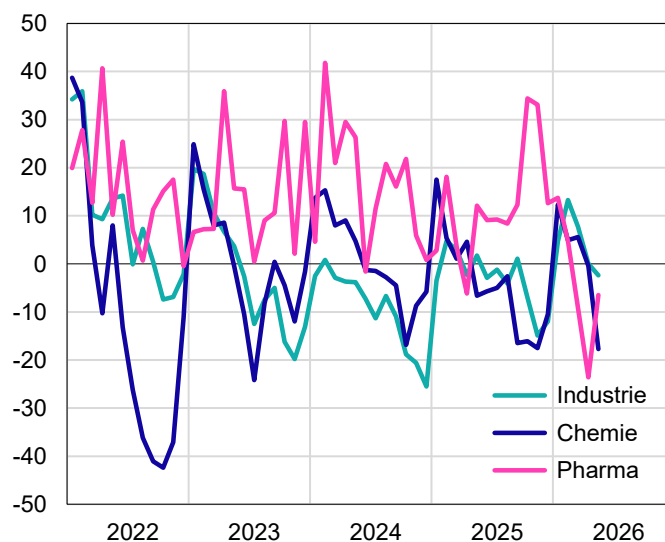

Nachfragesituation ggü. Vormonat

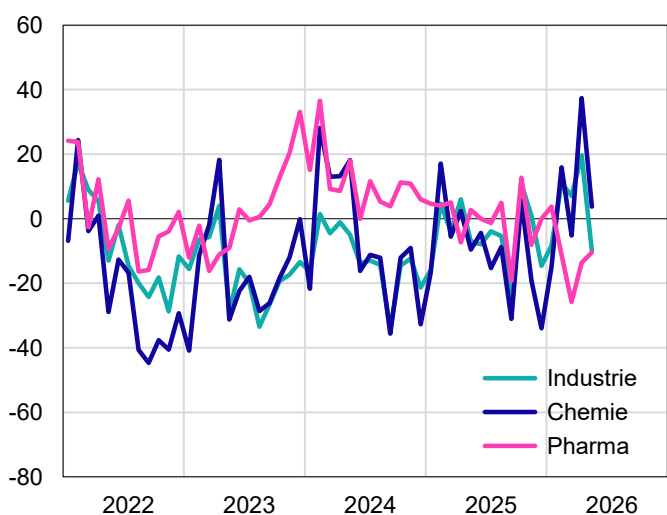

Exportserwartungen für 3 Monate

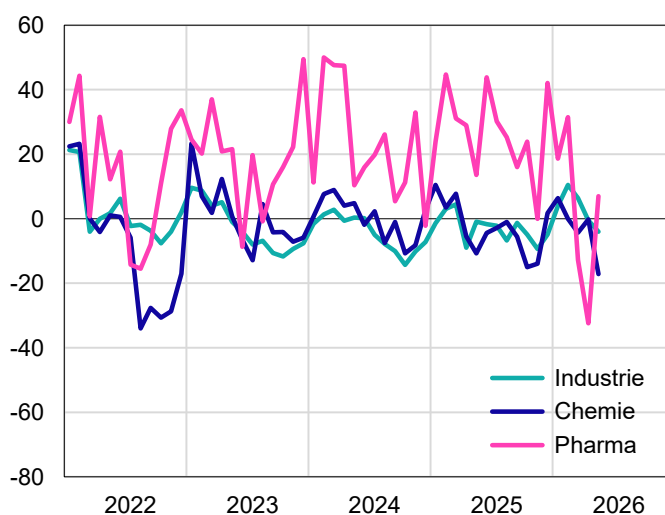

Methodische Hinweise zu den Daten

Die Indikatoren **Auftragseingang**, **Produktion**, **Umsatz** und **Beschäftigte** entstammen dem amtlichen "Monatsbericht im Bergbau und Verarbeitenden Gewerbe" in den Abgrenzungen **FACHLICHE BETRIEBSTEILE** (Produktion, Auftragseingang) und **BETRIEBE** (Umsatz und Beschäftigte). Sie repräsentieren den Berichtskreis der Betriebe ab 50 Beschäftigte (Ausnahme: Produktionsindex - hier ggf. Revisionen durch Einbeziehung der vierteljährlichen Meldungen der Betriebe von 20-49 Beschäftigten).

Die **Produktivität** misst das Produktionsergebnis je Beschäftigten. Die **Lohnstückkosten** geben die Lohnkosten je Produkteinheit wieder. Beide Indikatoren wurden vom VCI berechnet.

Der amtliche **Außenhandel** umfasst den Handel innerhalb der EU (INTRA-EU) und außerhalb der EU (EXTRA-EU). Während der EXTRA-EU-Handel quasi noch einer Totalerhebung gleicht, gelten für den INTRA-EU-Handel festgelegte Meldeschwellen.

Die **Erzeugerpreisindizes** entstammen der amtlichen Veröffentlichung "Indizes der Erzeugerpreise gewerblicher Produkte (Inlandsabsatz)".

Der **ifo-Konjunkturtest** entstammt den ifo-Konjunkturumfragen. Industrie steht hierbei für das Verarbeitende Gewerbe.

Kontakt:

Verband der Chemischen Industrie e.V.
Landesverband Nordrhein-Westfalen
Fischerstraße 2
40477 Düsseldorf
Telefon: 0211 6793144
E-Mail: waeckers@nrw.vci.de



Ansprechpartner: Uwe Wäckers